juntos

MEMORIA DE ACTIVIDADES
2016

SEDE DE LA ASOCIACIÓN C/ Murcia, 10 07800 Ibiza www.proyectojuntos.org

ÍNDICE

1. PRESENTACIÓN DE PROYECTO JUNTOS 3

2. ORGANIGRAMA (los de la Junta DIRECTIVA) 4

3. PROYECTOS REALIZADOS EN 2016 5

3.1. **ESCOLARIZACIÓN MADAGASCAR** 5

3.1.1. MEMORIA DE ACTIVIDADES REALIZADAS 6

3.2. **PROYECTO TANZANIA** 8

3.2.1. MEMORIA DE ACTIVIDADES REALIZADAS 8

3.3. **APOYO A NIÑOS Y ADOLESCENTES DE IBIZA Y FORMENTERA QUE LUCHAN CONTRA EL CÁNCER Y A SUS FAMILIAS** 10

3.3.1. MEMORIA DE ACTIVIDADES REALIZADAS 11

3.4. **INVESTIGACIÓN DEL CÁNCER INFANTIL** 15

3.4.1. MEMORIA DE ACTIVIDADES REALIZADAS 15

3.5. **AYUDA A LA INFANCIA HOSPITALIZADA EN IBIZA** 16

3.5.1. MEMORIA DE ACTIVIDADES REALIZADAS 17

3.6. **AYUDA A LA INFANCIA HOSPITALIZADA EN MADRID** 17

3.6.1. MEMORIA DE ACTIVIDADES REALIZADAS 18

4. BALANCE DE CUENTAS 19

5. AGRADECIMIENTOS 20

1. PRESENTACIÓN DE PROYECTO JUNTOS

Juntos se ha centrado en dos focos fundamentales: la infancia hospitalizada de Ibiza y Formentera y establecer lazos de colaboración y ayuda al desarrollo para niños de países menos favorecidos.

Acercar oportunidades educativas y formativas a niños y comunidades sin recursos económicos para afrontar el coste de la escolarización, así como otros costes derivados de esta (Ropa, material, transporte...).

Suscribir acuerdos, convenios o cualquier tipo de colaboración y cooperación con Administraciones, organismos e instituciones públicas o privadas para fomentar las redes de desarrollo educativo.
Dar apoyo a niños, niñas y adolescentes hospitalizados.

Adaptar espacios en los hospitales o centros médicos para humanizarlos y crear entornos adaptados a la infancia.

Ayuda moral y económica a las Familias de los niños hospitalizados.

Protección, asistencia e integración a la infancia hospitalizada.

Apoyo económico a Organizaciones e lnstituciones que den apoyo a niños hospitalizados.

Captación de fondos para destinar en la investigación contra enfermedades pediátricas.

Promover y llevar a cabo Voluntariado

ACCIONES GENERALES

- Recopilación de material audiovisual para mayor concienciación y transparencia de las acciones necesarias a realizar.
- Viajes solidarios.
- Realizar campañas de sensibilización y difusión.
- Renovación y decoración de espacios en los hospitales para el ocio de los niños hospitalizados.
- Renovación y decoración de espacios en los hospitales.
- Campañas de sensibilización sobre buenos hábitos y prevención.
- Actividades y Ocio con los beneficiarios
- Apoyo Psicológico
- Ejercitar cualquier tipo de actividad que la asociación desarrolle conforme a las leyes o sus estatutos para el mejor cumplimiento con sus fines.
- Mejora de la asistencia en Recursos varios a niños hospitalizados (Servicios No Médicos, juguetes, entretenimiento, magia, payasos...).

2. ORGANIGRAMA

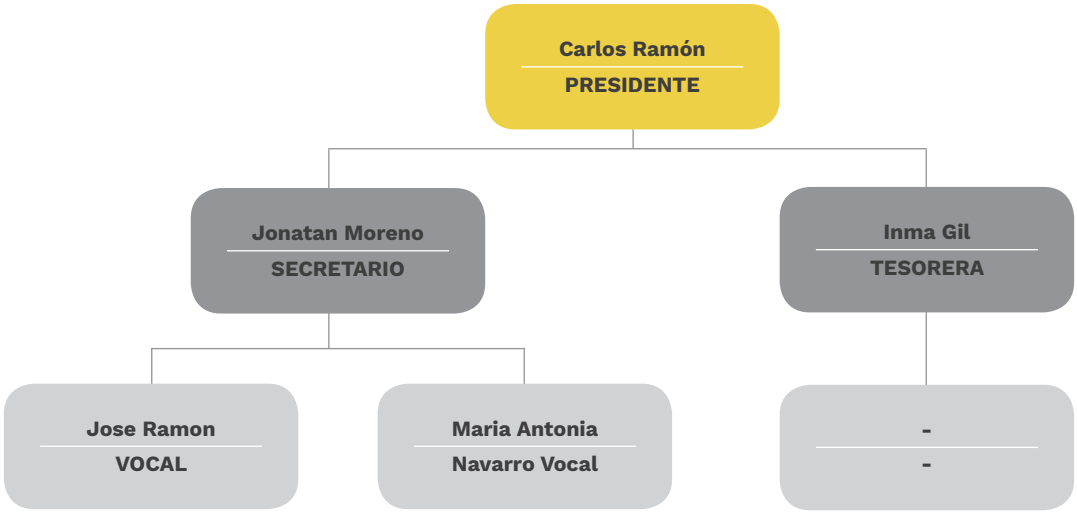

3. PROYECTOS REALIZADOS EN 2016

3.1. ESCOLARIZACIÓN MADAGASCAR

Objetivo General

Colaboramos con la Fundación Agua de Coco, una fundación que lleva desde 1994 dedicándose a la cooperación internacional y 10 años a la sensibilización y educación al desarrollo. Viendo que nuestro objetivo en común era muy similar decidimos firmar un convenio de colaboración y trabajar conjuntamente en "La escuela de los Zafiros" cuya finalidad es la Educación para los niños y niñas en extrema pobreza y luchar contra la explotación laboral infantil en Tulear, Madagascar.

Objetivos Específicos

Aumentar la escolarización y el nivel educativo de los niños y niñas más pobres de Antsohamadiro, garantizando su alimentación y formación, disminuyendo las elevadas tasas de explotación infantil laboral y sexual en la zona. Así mismo ayudar en la construcción de un pozo para abastecimiento de las más de 5.000 personas del pueblo Antsohamadiro en Madagascar.

Beneficiarios

250 nuevos niños escolarizados y más de 5.000 personas del pueblo de Antsohamadiro en Madagascar

Equipo humano

Equipo de Proyecto Juntos y equipo Agua de Coco

Ubicación

"ESCUELA LOS ZAFIROS" ANTSOHAMADIRO - MADAGASCAR

Resultados

Construcción de aularios en la Escuela de los Zafiros: en Octubre de 2016 se inició la construcción de las 3 primeras aulas . En 2016 también se inició el Proyecto de construcción de un pozo de agua potable para el centro educativo y comedor escolar así como para abastecer al pueblo, más de 5.000 personas. Con este Proyecto también se sensibilizó a los niños escolarizados en la Escuela de los Zafiros y a sus familias sobre la importancia de la escolarización para su desarrollo y futuro.

Financiación

Propia, aportaciones de los socios, colaboradores, colegios, participaciones de particulares en los eventos y aportaciones de empresas solidarias.

3.1.1. MEMORIA DE ACTIVIDADES REALIZADAS

23-FEB-2016 - El poder de un lápiz

Los alumnos de 6ºB del CEIP S'Olivera lograron cambiar el lapicero que les dimos en diciembre por tres cuadros de la ilustradora Clara Bonet valorados en 470 euros. La cadena de favores siguió y con el objeto que consiguieran, en abril haríamos una subasta benéfica para los proyectos que teníamos en marcha.

22-ABR-2016 - El poder de un lápiz

Los alumnos de 6ºB del colegio S'Olivera de Ibiza lograron cambiar un lapicero de 1 euro por una noche de lujo en el agroturismo Can Curreu, valorada en 500 euros. Gracias a la implicación de los chicos, a su profesora Aida Maylin, a la dirección del centro y a Eva Ramos por su ayuda. Pondríamos a la venta tickets por 2 euros para los sorteos de la estancia en Can Curreu y también de las 3 serigrafías de Clara Bonet.

22-ABR-2016 - El poder de un lápiz

Los alumnos de 6ºB de CEIP S´Olivera sortearon todo lo conseguido en la cadena de favores, por tan sólo 2€ se podía conseguir 1 noche de lujo con cena gourmet, masajes, spa y otros servicios en Can Curreu (valorado en 500€) y las 3 obras de Clara Bonet (valoradas en 475€).

9-NOV-2016 - Curso iniciación alumnos

Estuvimos en el instituto Ies Marc Ferrer de Formentera, con más de 50 alumnos de la ESO del curso de Iniciación a la Actividad Emprenendedora y Empresarial, una de sus actividades era crear una ONG y ayudarían a Proyecto Juntos en la construcción de un pozo en Madagascar.

24-NOV-2016 - Comunicado de compromiso

Hacía unos meses que nos habíamos reunidos con la Fundación Agua de Coco, una fundación que lleva desde 1994 dedicándose a la cooperación internacional y 10 años a la sensibilización y educación al desarrollo. Viendo que nuestro objetivo en común era muy similar decidimos firmar un convenio de colaboración y trabajar conjuntamente en un proyecto muy bonito que tienen, "La escuela de los Zafiros" cuya finalidad es la Educación para los niños y niñas en extrema pobreza y luchar contra la explotación laboral infantil en Tulear, Madagascar. - Objetivo: Aumentar la escolarización y el nivel educativo de los niños y niñas más pobres de Antsohamadiro, garantizando su alimentación y formación, disminuyendo las elevadas tasas de explotación infantil laboral y sexual en la zona. -Población Beneficiaria: 240 niños y niñas en extrema pobreza de la región de Tulear Compromiso de JUNTOS: A1: Construcción de un aularios: 2 aulas de primaria y 3 de secundaria A2: Construcción de un pozo de agua potable para el centro educativo y comedor escolar A3. Sensibilización a los niños escolarizados en la Escuela de los Zafiros y a sus familias sobre la importancia de la escolarización para su desarrollo y futuro. A4. Realización de actividades escolares y extraescolares. A5. Dotación de material pedagógico y educativo para el profesorado. A6. Distribución de mínimo dos comidas diarias (almuerzo y merienda) al alumnado de la Escuela de los Zafiros. En la foto, los fundadores de la Fundación Agua de Coco José Luis Guirao y de Proyecto Juntos Carlos Ramón. Y la "Escuela de Los Zafiros"

9/10-DIC-2016 - Evento benéfico

Celebramos nuestro primer evento a favor de Proyecto Juntos. Dos días repletos de eventos muy especiales para tod@s, Viernes por la tarde con los coros ciudad de Ibiza con alguna sorpresa, el sábado por la mañana todo era para los más pequeños, Actuó Piruleto Gran Piruleto Park P. Bossa, Circolar, Tejiendounsueño Circolar, vinieron los Transformers Ibiza y Chase de la patrulla canina, durante toda la mañana los asistentes pudieron disfrutar de los Pintacaras. Y por la tarde vinieron las Malagasy Gospel directamente desde Madagascar, tuvimos batucada, y cerramos el evento con Jose Boto e Ismael Beiro.

3.2. PROYECTO TANZANIA

Objetivo General

Fomentar el turismo de conciencia a través de viajes solidarios a uno de los países más bellos de África para cooperar con los niños en Tanzania, área con un alto índice de pobreza y analfabetismo, así como entrega de bicicletas para evitar que los niños tengan que andar tantos km hasta el colegio.

Objetivos Específicos

Dar a conocer las realidades de otros países a viajeros de aquí, ayudar en la la compra de la alimentación para el orfanato y ayudar a los niños que tienen que andar largas distancias para acudir a la escuela.

Beneficiarios

70 niños de Tanzania entre el orfanato Kilimanjaro Orphanage Centre y algunas escuelas de la zona para los niños que viven más lejos y tienen que recorrer a pie varios kilómetros cada día así como apoyar al auto empleo de quienes más lo necesitan.

Equipo humano

Voluntarios viajeros y Equipo de Proyecto Juntos

Ubicación

Moshi - Tanzania

Resultados

Recogida, puesta a punto y transporte hasta Tanzania de 300 bicis, desplazamiento de 15 voluntarios y 70 niños del orfanato ayudados con la alimentación.

Financiación

Colaboradores y voluntarios.

3.2.1. MEMORIA DE ACTIVIDADES REALIZADAS

17-SEP-2016 - Recogida de bicis, Santa Eulàlia

El sábado 17 de Septiembre estuvimos en el paseo S´Alamera de Santa Eulalia de 10 a 12 de la mañana recogiendo bicis usadas que enviaríamos a los niños de Kilimanjaro Orphanage Centre para facilitarles el camino a la escuela y muchas otras cosas que pueden hacer con ellas.

20-SEP-2016 - Recogida de bicis, Ibiza

El Sábado día 24 estuvimos en Vara de Rey, de 10 a 12 de la mañana recogiendo bicis usadas que enviaríamos a los niños de Kilimanjaro Orphanage Centre para facilitarles el camino a la escuela y muchas otras cosas que pueden hacer con ellas.

01-OCT-2016 - Recogida de bicis, San Antonio

El sábado día 1 de octubre estuvimos en el Passeig de ses Fonts de San Antonio, de 10 a 12 de la mañana, recogiendo bicis usadas que enviaríamos a los niños y niñas de Kilimanjaro Orphanage Centre para facilitarles el camino a la escuela y muchas otras cosas que pueden hacer con ellas.

15-OCT-2016 - Recogida de bicis, Formentera

El sábado día 15 de octubre estuvimos en el Puerto de la Savina de Formentera, de 10 a 12 de la mañana, delante de los barcos que llegan de Ibiza, recogiendo bicis usadas que pondríamos a punto en kandani y enviaríamos a los niños y niñas de Kilimanjaro Orphanage Centre para facilitarles el camino a la escuela y muchas otras cosas que pueden hacer con ellas.

27-NOV-2016 - Proyectos viajeros

PROYECTO VIAJEROS: Angela, Bea, Juanan, Oscar, Pilar y Tamara regresaron de su viaje de 18 días por Tanzania, dedicando varios de ellos a visitar a los niños de Kilimanjaro Orphanage Centre con quienes estuvieron jugando, les compraron comida, y hasta ayudaron a achicar agua por unas lluvias que inundaron el orfanato!

24-DIC-2016 - Carga de bicis para envío a Madagascar

Conseguimos cargar 300 bicis que nos donaron entre todas las campañas de recogida y las pusimos rumbo a Tanzania, donde viajaríamos para entregarlas al cabo de un mes. Mil gracias a Alba Pau, impulsora de esta idea que se hizo realidad y que estuvo trabajando desde el primer momento y participando en todas las acciones llevadas a cabo. Gracias a Pacha y Space Ibiza por colaborar aportando 6000€ para poder reparar y poner a punto cada una de las bicis y llevar recambios.

3.3. APOYO A NIÑOS Y ADOLESCENTES DE IBIZA Y FORMENTERA QUE LUCHAN CONTRA EL CÁNCER Y A SUS FAMILIAS

Objetivo General

Proyecto Juntos busca sensibilizar y poner el foco en los menores afectados por el cáncer y aportar su granito de arena para mejorar la calidad de vida del enfermo pediátrico y de sus familiares, reduciendo las alteraciones emocionales, relacionales y sociales que puedan surgir como consecuencia de la enfermedad.

Objetivos Específicos

Apoyo en la nueva situación y desplazamientos.

Al impacto provocado por el diagnóstico de la enfermedad, hemos de añadirle el producido por el traslado, con el desequilibrio que supone desplazarse a otro lugar de residencia.

El sistema sanitario permite la compañía de uno de los padres en la propia habitación, pero no puede ofrecer a los padres un lugar donde residir y normalizar su situación durante los largos periodos que dura el tratamiento.

Apoyo Económico a las familias

Desde Proyecto Juntos prestamos ayuda económica a las familias que tienen hijos que luchan contra esta enfermedad. Las ayudas extraordinarias permiten la compra de pelucas, sillas de ruedas, prótesis, alojamiento, transporte, audífonos, sesiones de fisioterapia, gastos funerarios o cualquier otro elemento que pueda necesitar el menor como consecuencia de su enfermedad, intenta cubrir este tipo de necesidades extraordinarias que suponen un problema añadido.

Cada caso se evalúa de forma individual y en colaboración con el trabajador social correspondiente.

Atención Psicológica

La importancia de ofrecer apoyo psicológico es fundamental. El impacto emocional de un diagnóstico de cáncer, tanto para los pequeños, que no saben qué sucede, como para los familiares y hermanos, es un trance difícil de superar. Consideramos que una atención terapéutica personalizada y gratuita es fundamental.

Beneficiarios

250 nuevos niños escolarizados y más de 5.000 personas del pueblo de Antsohamadiro en Madagascar

Equipo humano

Equipo de Proyecto Juntos y equipo Agua de Coco

Ubicación

“ESCUELA LOS ZAFIROS” ANTSOHAMADIRO - MADAGASCAR

Resultados

Construcción de aularios en la Escuela de los Zafiros: en Octubre de 2016 se inició la construcción de las 3 primeras aulas . En 2016 también se inició el Proyecto de construcción de un pozo de agua potable para el centro educativo y comedor escolar así como para abastecer al pueblo, más de 5.000 personas. Con este Proyecto también se sensibilizó a los niños escolarizados en la Escuela de los Zafiros y a sus familias sobre la importancia de la escolarización para su desarrollo y futuro.

Financiación

Propia, aportaciones de los socios, colaboradores, colegios, participaciones de particulares en los eventos y aportaciones de empresas solidarias.

3.3.1. MEMORIA DE ACTIVIDADES REALIZADAS

15-ENE-2016 - Campaña "Mi Grano De Arena"

Llevamos a cabo la campaña de recaudación de fondos para ayudar a los niños que luchan contra el cáncer. Todo el dinero recaudado se destinó a la Fundación Aladina (Oficial) y a sus 'aladinos' en su campaña de renovación de la Uci del niño Jesús de Madrid.

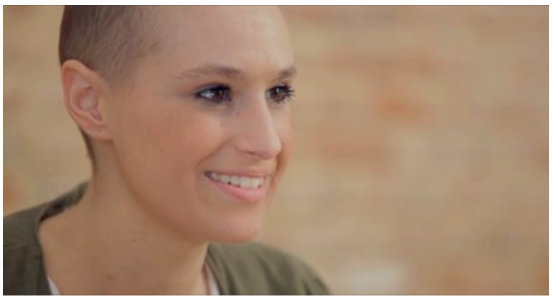

Juntos Contra El Cáncer Infantil - migranodearena
Juntos Contra El Cáncer Infantil es un reto solidario para Proyecto Juntos
MIGRANODEARENA.ORG

20-ENE-2016 - Unión De Fuerzas Con "Aviación Sin Fronteras"

Estuvimos con Luis Berasategui, presidente de ASF España (Aviación Sin Fronteras) y acordamos organizar con ellos actividades para niños y adolescentes de Ibiza que luchan contra el cáncer. Nuestro objetivo: que los niños nunca dejen de serlo e intentar cumplir sus sueños.

25-ENE-2016 - Entrega De Fondos Recaudados Campaña “Mi Grano De Arena”

Hicimos entrega a la Fundación Aladina (Oficial) de los fondos recaudados con la campaña ‘Qué le preguntarías a un niño con cáncer’. Encarni hizo el último donativo y pudimos dar 170 euros. Aladina seguirá ayudando para que los niños con cáncer nunca pierdan la sonrisa.

1-FEB-2016 - Convocatoria Reto Posidonia Race

Lanzamiento del nuevo reto: la Posidonia Race, la prueba de natación en aguas abiertas que organizaría Ibiza Blue Challenge el 11 de septiembre en Cala d'Hort y que serviría para recaudar fondos para Juntos y la Asociacion Siempre Adelante que lucha contra la esclerosis lateral amiotrófica (ELA).

14-FEB-2016 - Campañas De Sensibilización Y Apoyo – Dia Mundial Del Cancer Infantil

El Día Internacional contra el Cáncer Infantil es un día muy especial para nosotros. Lanzamos un vídeo cargado de positivismo y esperanza a fin de sensibilizar a todos de los testimonios de Esteban, Nuria, Gabriel, Elena, Isabel, Amanda, Melody, Santiago y Laura, nueve héroes que plantaron cara al cáncer y nos enseñan que todo depende de la ACTITUD con la que afrontas las cosas.

16-FEB-2016 - Entrega De Juguetes Embajador Pepe Reina

Entrega de los juguetes donados por nuestro embajador Pepe Reina a los niños de Oncología del Hospital 12 de Octubre de Madrid, con motivo del Día contra el Cáncer Infantil.

10-ABR-2016 - Desfile Solidario

En Córdoba, la diseñadora de moda Estefania Garcia organizó un desfile benéfico al que asistieron más de 200 personas y donde se recaudaron 1.000 euros para nuestra ONG que nos permitieron seguir apoyando a los niños y adolescentes que luchan contra el cáncer.

29-JUN-2016 - Campaña Escolar Dibujos Con Mensajes De Ánimo

Alumnos de 1ºA del CEIP SANTA EULÀRIA nos hicieron llegar 24 dibujos con un mensaje de ánimo para todos los niños y niñas que luchan contra el cáncer.

19-AGO-2016 - Reto Solidario "Mójate Contra El Cancer Infantil"

Cada vez que se compartía este video, Ibiza Blue Challenge donaba a Proyecto Juntos 0.05€

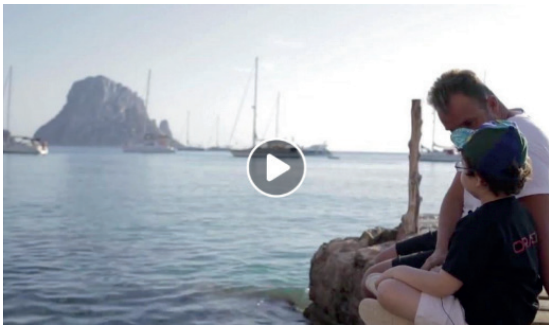

5-SEP-2016 - Convocatoria Reto Posidonia Race Kids

Convocatoria inscripción a la Posidonia Race Kids. Nadareis 400m en Cala d´Hort y además lo haréis por una causa solidaria. Los 6€ de la inscripción irían íntegramente destinados a Proyecto Juntos y a la Asociación Siempre Adelante, además los primeros 100 inscritos recibieron un gorro incluido en su inscripción. También si no se podía acudir podían hacer una donación de los 6€ como dorsal 0.

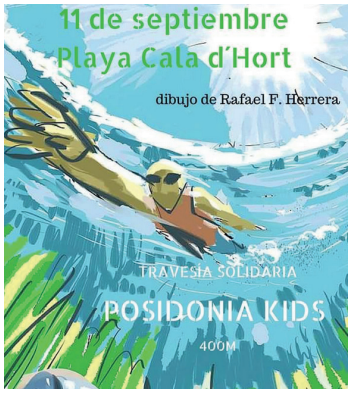

28-SEP-2016 - Cena Benéfica Lucha Contra Cáncer Infantil

Celebramos nuestra primera cena benéfica en colaboración con Ibiza Global Radio, STK, Awesome Ibiza y LAP 13 con el objetivo de recaudar fondos para la asociación.

6-NOV-2016 - Entrega De Recaudación Del Reto Posidonia Race

Álvaro hizo entrega de los 540€ que recaudamos en la Posidonia Race, nos dijo que le haría ilusión poder donarlo al Hospital San Joan de Deu de Barcelona donde le han atendido desde el primer momento fantásticamente, este dinero sería utilizado para investigación contra el cáncer infantil que se lleva a cabo en este Hospital.

20-NOV-2016 - Ascenso Solidario

Sabina Corral, atleta popular de la isla de Ibiza, ascendería en Navidad la montaña más alta de África, el monte Kilimanjaro, de 5895m y lo haría de una manera solidaria, por los niños y niñas de Ibiza y Formentera que luchan contra el cáncer, a través de Proyecto Juntos.

3.4. INVESTIGACIÓN DEL CÁNCER INFANTIL

Objetivo General

Apoyamos la lucha contra el cáncer infantil a través de la investigación.

Objetivos Específicos

Recaudamos fondos a través de la venta de productos en la tienda de Proyecto Juntos destinados a la Investigación contra el cáncer Infantil.

Beneficiarios

A través de la fundación **Cris contra el cáncer**, una organización de carácter privado e independiente cuyo objetivo es fomentar y financiar proyectos de investigación para el tratamiento y cura del cáncer.

Equipo humano

Equipo de **Proyecto Juntos** y Fundación **CRIS contra el cáncer**

Ubicación

Madrid

Resultados

Recaudación de fondos destinados a los proyectos de investigación contra el cáncer que lleva a cabo la fundación **Cris contra el cáncer**:

- Terapia celular NK en niños con cáncer
- Unidad de Terapias avanzadas para cáncer infantil
- Becas de formación de investigadores

Financiación

Venta de productos en la tienda de Proyectos Juntos

3.4.1. MEMORIA DE ACTIVIDADES REALIZADAS

7-SEP-2016 - VITO Y VITA

Presentamos a VITO y VITA, dos niños luchadores y muy alegres que nos contagian con su extraordinaria vitalidad, la misma que tienen los niños y niñas tan valientes que luchan contra el cáncer. Ellos son los padrinos del proyecto de investigación contra el cáncer infantil que pusimos en marcha y para el que buscamos todo el apoyo posible con el fin de encontrar un día no muy lejano una cura para esta enfermedad.

14-SEP-2016 - Pulseras De La Victoria

Para conseguir la VICTORIA definitiva contra el cáncer creemos que el apoyo a la investigación es el camino a seguir y así lograr la cura del cáncer infantil cuanto antes. Con la venta de las pulseras, todos los beneficios recaudados irían destinados a fomentar y financiar proyectos de investigación para el tratamiento y cura de esta enfermedad a través de la Fundación CRIS contra el Cáncer.

15-SEP-2016 - Embajadores Pulseras De La Victoria

Famosos nos apoyan en la difusión de este Proyecto: Pepe Reina, Luis Larrodera, Paco Alcácer y muchos más se hicieron con su pulsera de la victoria. También creen que el apoyo a la investigación es el camino a seguir y así lograr la cura del cáncer infantil.

3.5. AYUDA A LA INFANCIA HOSPITALIZADA EN IBIZA

Objetivo General

La misión es contribuir a la mejora de la calidad de vida de los niños hospitalizados, sus familias y el personal que los atiende, ayudándolos a soportar mejor las estancias hospitalarias, desdramatizando el entorno médico y ofreciendo momentos de relax y distracción a través del humor, la risa y la fantasía.

Objetivos Específicos

En Proyecto Juntos nos esforzamos en realizar actividades y crear espacios en los que puedan jugar, divertirse y olvidarse durante un rato de la rutina del hospital.

Beneficiarios

Niños, niñas y adolescentes hospitalizados y sus acompañantes.

Equipo humano

Equipo de Proyecto Juntos

Ubicación

HOSPITAL CAN MISES - IBIZA

Resultados

Renovación integral de la sala de Juegos del área de Pediatría del Hospital de Can Misses

Financiación

Colaboradores.

3.5.1. MEMORIA DE ACTIVIDADES REALIZADAS

22-DIC-2016 - Renovación Sala De Juegos Planta Pediatría Hospital Can Mises (Ibiza)

Inauguramos la renovación de la Sala de Juegos de Pediatría del Hospital de Can Misses, un espacio que Proyecto Juntos renovó y cedió al hospital para atender y hacer más llevadera la estancia de los niños y niñas que se encuentren ingresados.

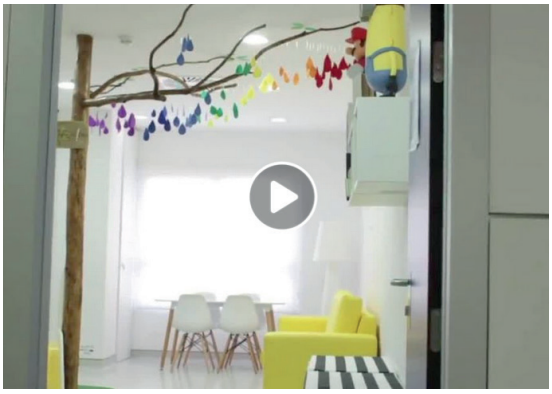

3.6. AYUDA A LA INFANCIA HOSPITALIZADA EN MADRID

Objetivo General

La misión es contribuir a la mejora de la calidad de vida de los niños hospitalizados, sus familias y el personal que los atiende, ayudándolos a soportar mejor las estancias hospitalarias, desdramatizando el entorno médico y ofreciendo momentos de relax y distracción a través del humor, la risa y la fantasía.

Objetivos Específicos

Talleres mensuales en la sala de Juegos de Pediatría del Hospital 12 de Octubre de Madrid.

Beneficiarios

Niños, niñas y adolescentes hospitalizados y sus acompañantes

Equipo humano

Voluntarios

Ubicación

HOSPITAL 12 DE OCTUBRE - MADRID

Resultados

Los pacientes disfrutan de talleres, actividades y sorpresas gracias a nuestros voluntarios así como disfrutan de la compañía de otros niños de su edad, y desconectan de la rutina hospitalaria.

Financiación

Propia, aportaciones de los socios, colaboradores, participaciones de particulares en los eventos y aportaciones de empresas solidarias.

3.6.1. MEMORIA DE ACTIVIDADES REALIZADAS

25-ENE-2016 - Donación Embajador Pepe Reina Para Los Niños Enfermos

Comunicado de donación: Nuestro embajador Pepe Reina nos donó juguetes y camisetas para entregarlos al servicio de Oncología del Hospital Universitario 12 de Octubre de Madrid siendo el 15 de febrero, Día Internacional del Cáncer Infantil, el día para entregárselos a los niños y adolescentes hospitalizados. En la foto, con Ana María Díaz-Oliver, jefa de servicio de responsabilidad social y corporativa hospital.

4. BALANCE DE CUENTAS

Cuenta de Pérdidas y Ganancias

Empresa	70648 - ASOCIACIÓN PROYECTO JUNTOS	**Página**	1
		Fecha listado	20/12/2017
Observaciones		**Período**	De Enero a Diciembre

			2016
A) EXCEDENTE DEL EJERCICIO			
1. Ing.de la actividad propia			62.870,99
c) Ingr de promociones,patrocinad y colabor			62.870,99
722000001	E	SCOLARIZACION MADAGASCAR	16.828,17
722000002	C	ANCER INFANTIL	15.746,00
722000003	I	NVESTIGACION CANCER INFANTIL	2.919,00
722000005	P	OSIDONIA RACE	540,10
722000006	R	ENOVACION SALA JUEGO HOSPITA	9.000,00
722000008	B	ICIS TANZANIA	6.000,00
723000001	P	ATROCINADOR ATZARO	1.000,00
723000002	P	ATROCINADOR CARLIN	250,00
723000003	A	P.SES BLEDES (BILLETE TANZ)	1.614,22
723000005	P	ATROCINIO ANDY GASTOS CENA	1.000,00
723000006	P	ATROCINADOR PUB.FACEBOOK	150,00
723000007	P	ATROCINADOR JUNTOS	7.823,50
- 3. Gastos por ayudas y otros			9.992,60
a) Ayudas monetarias			-9.992,60
650100001	A	YUDA FAMILIA MARCO	-600,00
650100002	A	UDIFONO ALVARO	-2.082,50
650100003	A	YUDA CANCER INFANTIL	-600,00
650100004	A	YUDA ALVARO	-540,10
650200001	F	UNDACION AGUA DE COCO	-6.000,00
650200002	F	UNDACION ALADINA	-170,00
6. Aprovisionamientos			-1.829,68
601000001	C	ORDONES PARA PULSERAS	-1.632,17
601000002	C	OMPRA KIKOYS	-197,51
7. Otros ingresos de la actividad			0,04
778000000	I	NGRESOS EXCEPCIONALES	0,04
8. Gastos de personal			-5.586,84
640000000	S	UELDOS Y SALARIOS	-4.348,06
642000000	S	EGURIDAD SOCIAL CARGO EMPRES	-1.238,78
9. Otros gastos de la actividad			-20.731,44
626000000	S	ERVICIOS BANCARIOS Y SIMILARE	-83,35
626000001	C	OMISIONES PAYPAL	-36,98
627000001	P	UBLICIDAD FACEBOOK	-175,16
629000000	O	TROS SERVICIOS	-103,82
629000002	G	ASTOS COMUNICACION	-2.843,50

Cuenta de Pérdidas y Ganancias

Empresa	70648 - ASOCIACIÓN PROYECTO JUNTOS	**Página**	2
		Fecha listado	20/12/2017
Observaciones		**Período**	De Enero a Diciembre

			2016
629000003	G	ASTOS VIAJES	-1.858,55
629000004	G	ASTOS REPRESENTACION	-59,97
629000005	B	ICICLETAS PARA TANZANIA	-6.000,04
629000006	G	ASTOS WEB	-110,34
629000007	G	ASTOS RENOVACION HOSPITAL	-9.217,71
629000008	G	ASTOS JUNTOS	-242,02
A.1) EXCED DE ACT (1+2+3+4+5+6+7+8+9+10+11+12			24.730,47
A.3) EXCEDENTE ANTES DE IMPUESTOS (A.1+A.2)			24.730,47
A.4) VAR.PATR NETO RECONOC EN EL EXCED EJ(A.			24.730,47

5. AGRADECIMIENTOS

Nuestro mayor agradecimiento va dirigido a los voluntarios, su ayuda es inestimable.
Gracias a las empresas, colegios y entidades que nos subvencionan y GRACIAS también a las cientos de personas, artistas, pequeñas y grandes empresas, asociaciones y ONG's que nos ofrecen su apoyo y colaboran con nosotros siempre que las necesitamos.